

Organización dedicada a la comercialización de tecnología para la manufactura avanzada que desarrolla soluciones integrales de alta rentabilidad.

NECESIDAD

- ⊕ Infraestructura certificada para la producción del ambiente SAP BO
- ⊕ Conexión a infraestructura AWS, desde oficinas del cliente.
- ⊕ Directory Service para sincronizar su directorio activo local.
- ⊕ Sistemas operativos Windows 2019 donde correr su aplicación y base de datos en última versión.
- ⊕ Acceso a través de VPN IPSec para demás usuarios remotos.
- ⊕ Base de datos de SAP con volumen de 60 Gb.

SOLUCIÓN CONTRATADA

- ⊕ Creación de cuenta AWS, de infraestructura requerida, configuración, administración y monitoreo.
- ⊕ AWS Data Transfer.
- ⊕ Amazon Elastic Block Store (EBS).
- ⊕ Amazon CloudWatch.
- ⊕ S3 Standard.
- ⊕ Amazon EC2.
- ⊕ Amazon CloudWatch.
- ⊕ Amazon VPC.
- ⊕ AWS Identity and Access Management (IAM).

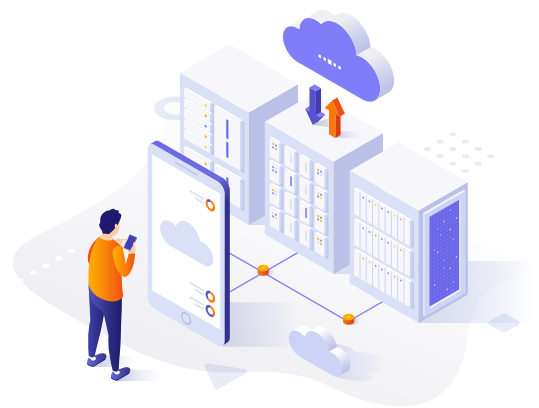

BENEFICIOS

- ⊕ Extensión territorial del negocio.
- ⊕ Estandarización de servicios en la nube.
- ⊕ Escalamiento ágil, rápido y elástico, de acuerdo con la carga de trabajo.
- ⊕ Alta productividad y colaboración de las organizaciones.
- ⊕ Menor tiempo de desarrollo e implementación
- ⊕ Reducción de costos.
- ⊕ Innovación en el tipo de inversión de Capex a Opex.



Alestra es el socio tecnológico que necesitas, para implementar soluciones de primer nivel en tus proyectos y volverlos realidad.

En #Nube #JuntosSomosExpertos