Administración Wireless LAN

Con Alestra obtén el valor de la nueva generación de tecnología inalámbrica para tu empresa.

Administración Wireless LAN es una solución de red inalámbrica (WiFi) de última generación administrada por expertos de Alestra que te ayuda a cubrir las necesidades de conexión de los usuarios y los dispositivos a la red de tu negocio, habilitándolo para soportar nuevas funcionalidades como el internet de las cosas (IoT) y la tecnología de la operación (OT), lo que permite incrementar la productividad y facilitar el camino hacia una trasformación digital.

CARACTERÍSTICAS

- Creación y propagación de múltiples redes inalámbricas con diferentes medidas de seguridad.
- Garantía en cobertura y densidad de usuarios.
- Portal de invitados personalizable o integración con portal cautivo.
- Mesa de ayuda disponible 24/7.
- Compatibilidad con cualquier proveedor de Internet.

BENEFICIOS

- Transferencia de datos más rápida y de mayor capacidad.
- Mayor número de dispositivos concurrentes.
- Integración con dispositivos IoT y OT.
- Compatible con equipos WiFi de estándares anteriores.
- Incremento en la seguridad de conexión.
- Mejor desempeño en aplicaciones de realidad virtual.

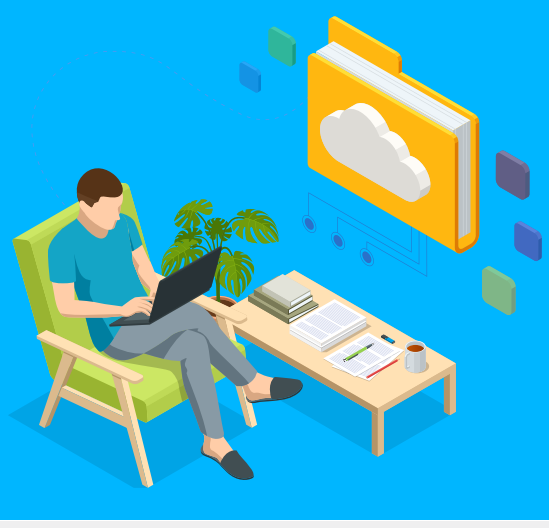

DIFERENCIADORES

Esta solución provee el diseño, los equipos y el soporte técnico necesarios para la implementación y administración del servicio, con la cobertura y las condiciones requeridas para extender de modo seguro el alcance de tu red.

administración wireless lan WiFi 6 CERTIFIED

aruba a Hewlett Packard Enterprise company · cisco · cisco Meraki · FORTINET · HUAWEI · RUCKUS COMMSCOPE

Alestra es el socio tecnológico que necesitas, para ampliar las oportunidades de cambios disruptivos en tu empresa y proporcionar nuevos servicios digitales.

Acude a nosotros y podrás elegir entre una amplia variedad de dispositivos de red, de los mejores fabricantes, de acuerdo a las necesidades de tu negocio.

RECONOCIMIENTOS Y CERTIFICACIONES

FROST & SULLIVAN
Premios de Mejores Prácticas
- "Outstanding performance in Network Management Services"
- "Enabling Technology Leadership"

PCI DSS COMPLIANT
PCI DSS
(Payment Card Industry, Data Security Standard)

SSAE 18 COMPLIANT SOC 2
SSAE 18
(Statement on Standards For Attestation Engagements NO. 18)

ISO 20000-1:2018
ISO 20000-1:2018

ESR Empresa Socialmente Responsable
ESR
(16 años consecutivos)

En ***#RedesAdministradas #SomosExpertos***

alestra.mx

alestra